

# HACK THE TREE

avec Caroline, Alizée, Annaïck, Gérald et  
Gérald





## Renouveau végétal

- Joubarbe
- Lierre Sauvage
- Armeria maritima
- Fenouil marin
- Valériane

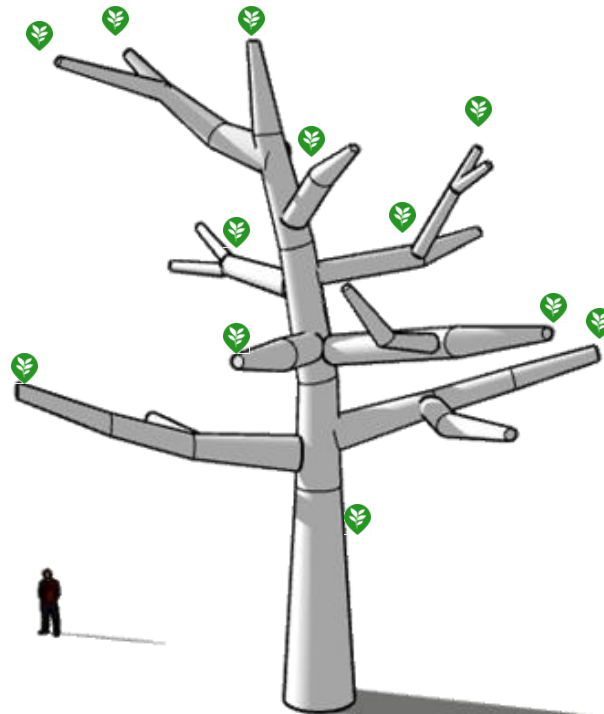

- Bruyère
- Chèvrefeuille
- Fétuque
- Genêt
- Ajoncs
- Crassula



Avec des informations pédagogiques



## Mise en lumière

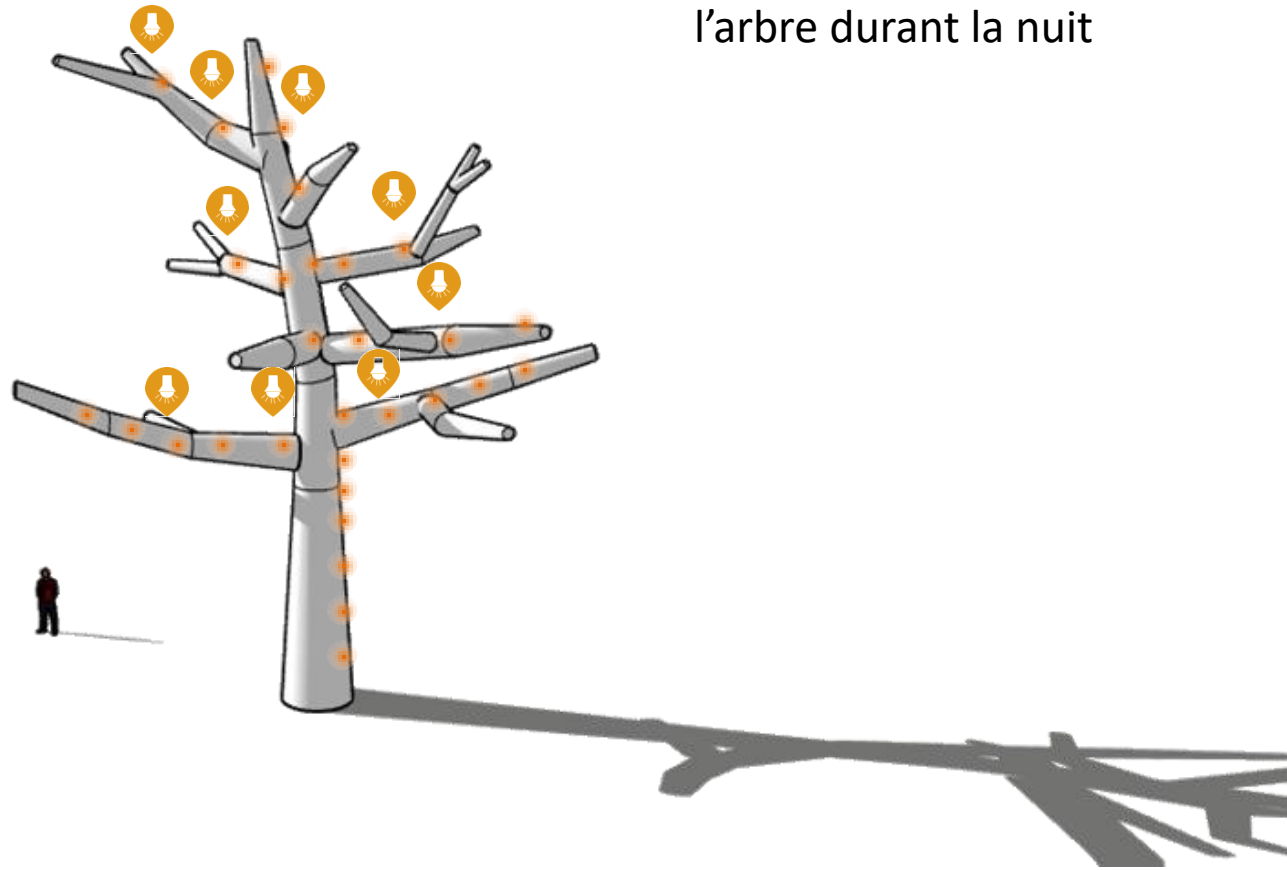

Mise en lumière de  
l'arbre durant la nuit



## Mise en lumière

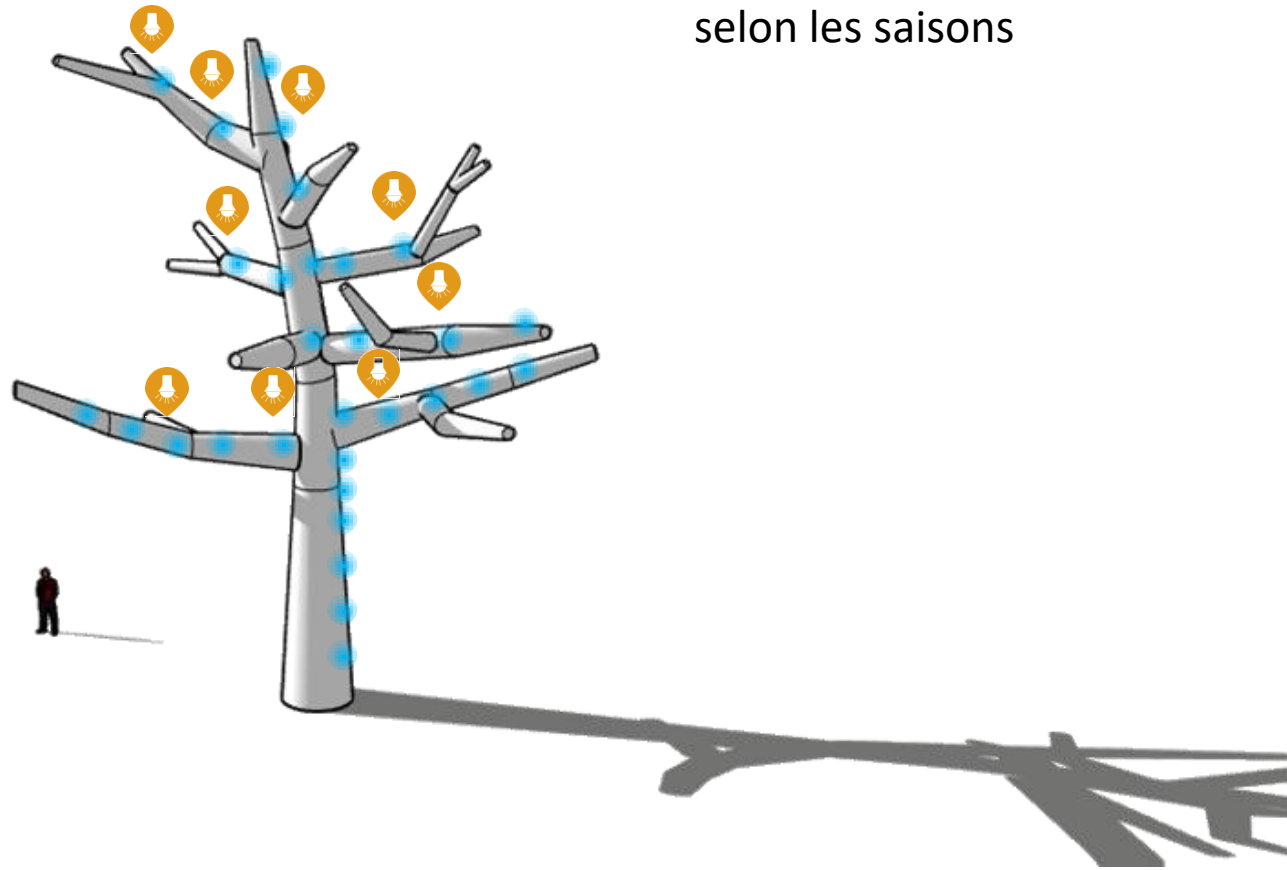

Adaptation de la couleur  
selon les saisons

Adaptation de la couleur  
selon la source d'énergie  
principale



## Energie

- On y ajoute
- des mini éoliennes
  - des petits panneaux solaires
  - des piles végétales

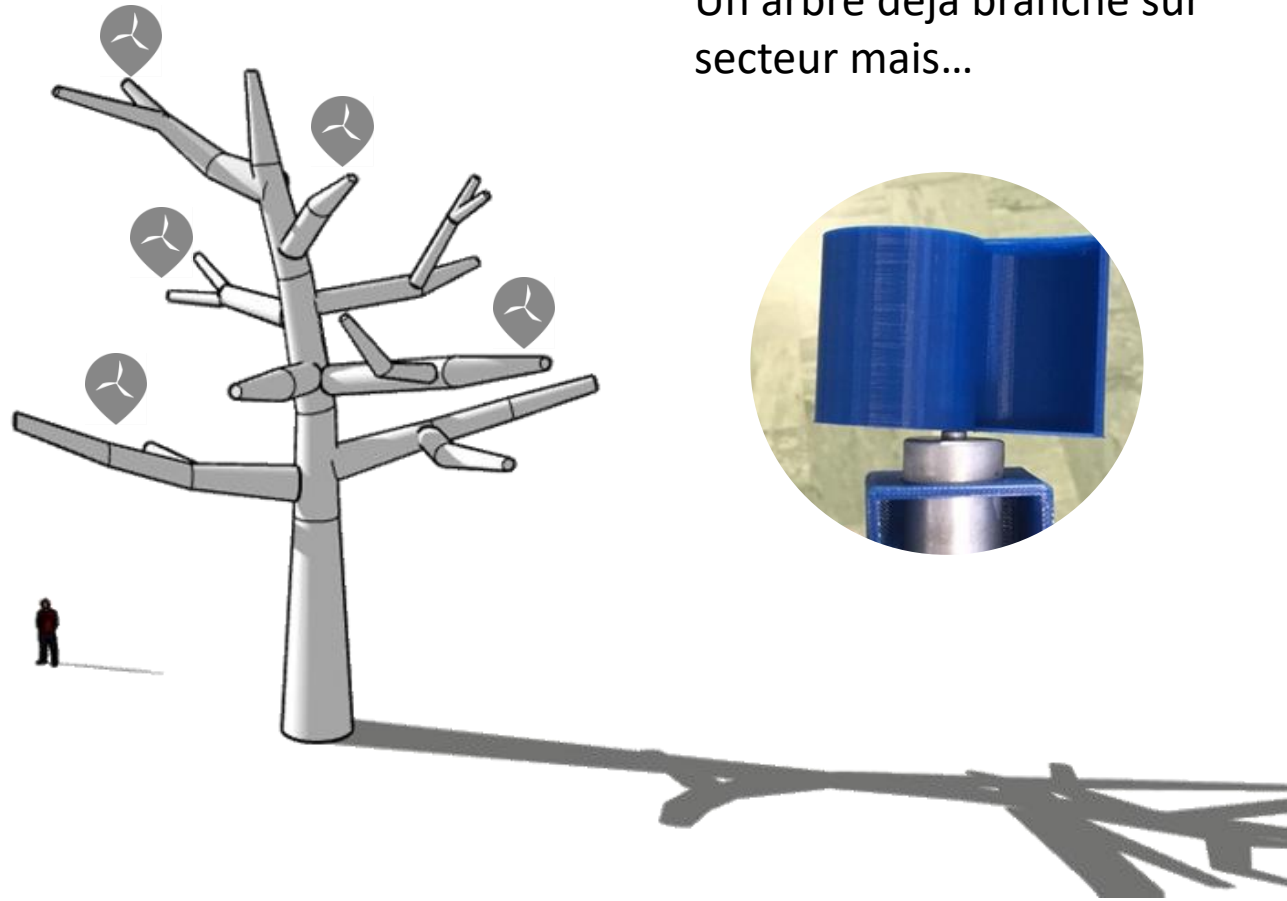

Un arbre déjà branché sur secteur mais...

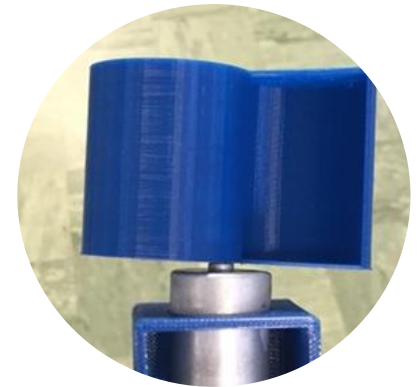



## Interactivité

Un arbre empathique?

- Le nombre de spectateurs influence son rythme et son intensité
- Réponse au toucher
- Interagir avec l'arbre par des manivelles/des pédales
- Il parle/chante?

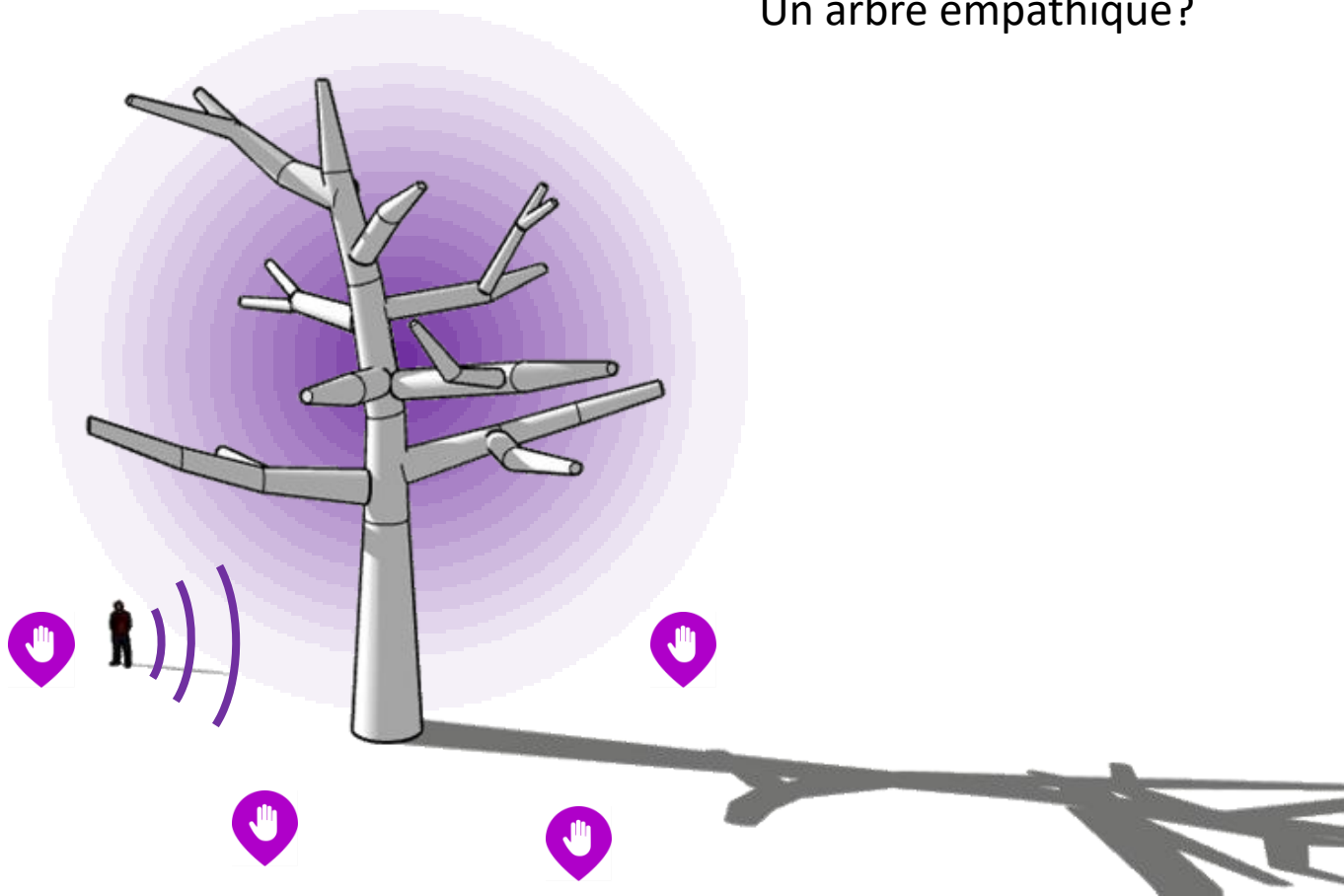



## Une maison vivante

Hôtel à insectes  
intégré

Une flore locale  
qui attire une  
faune locale

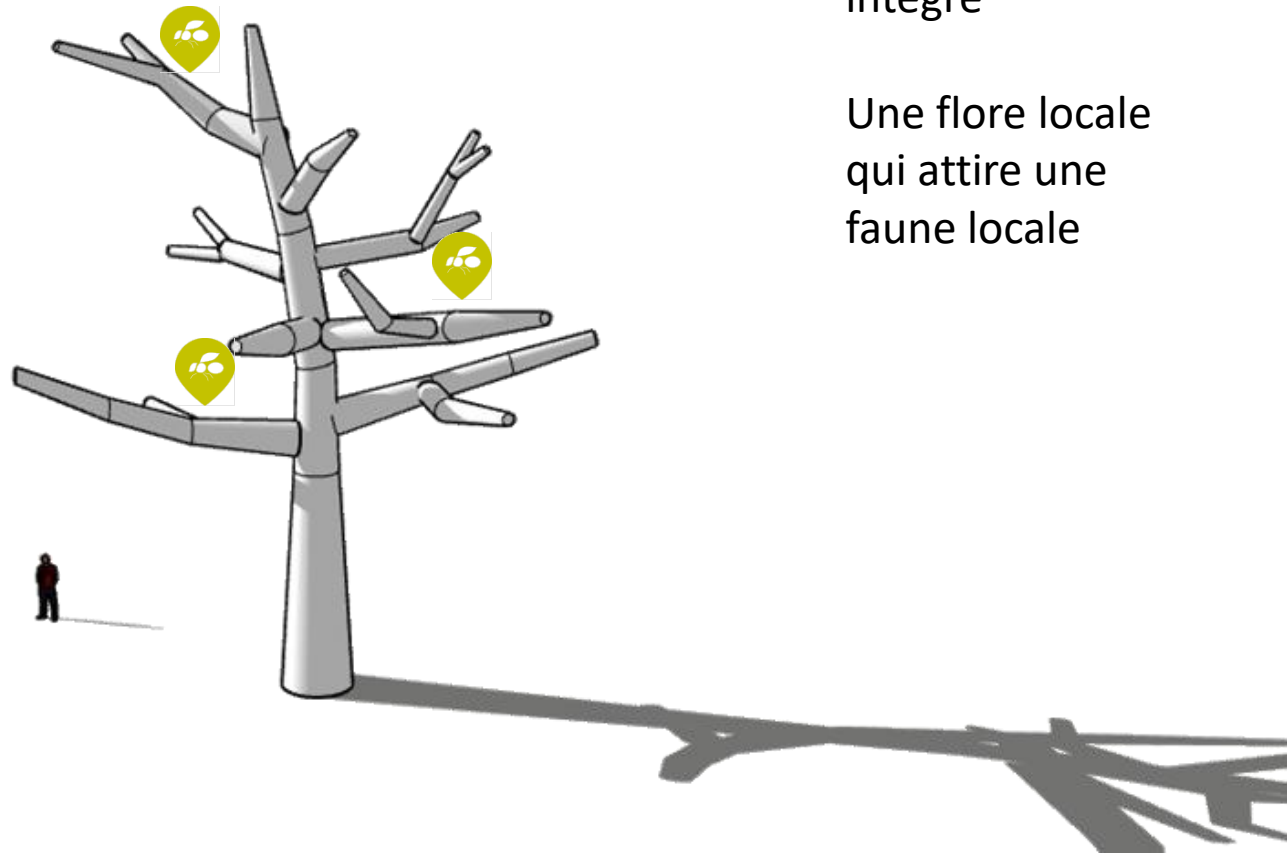

Avec des informations pédagogiques



## Un projet pérenne

Demande  
d'accord à **la ville**  
et à **l'artiste**

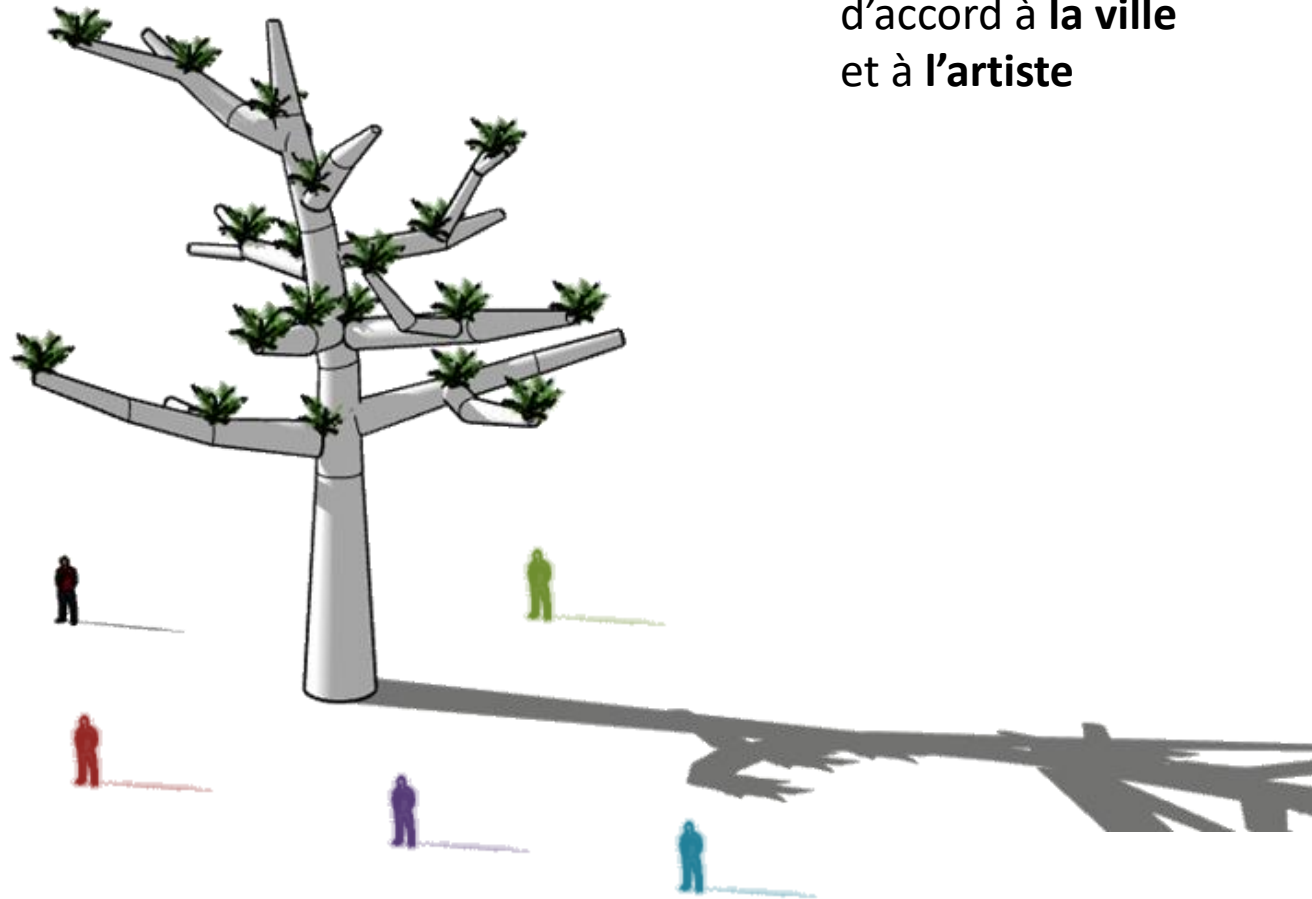

Maintient par  
une structure  
citoyenne  
locale



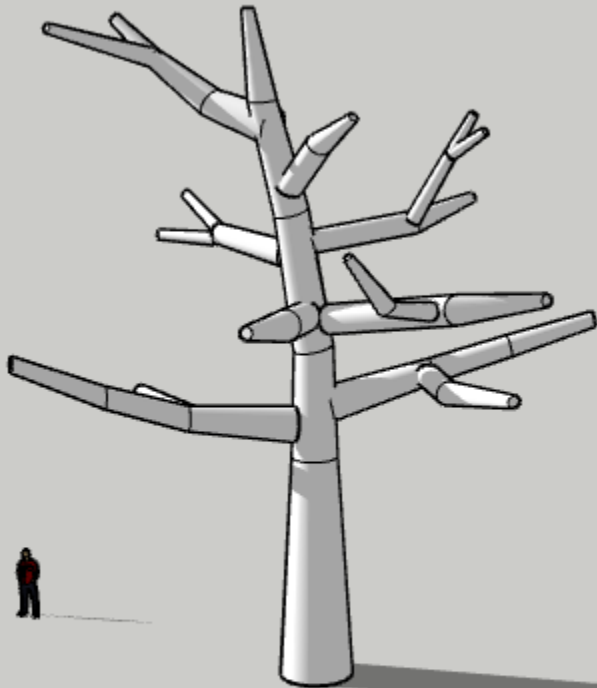

Contact: [gmannaerts@gmail.com](mailto:gmannaerts@gmail.com)

